Grande manifestation populaire ouverte à tous les musiciens, amateurs ou professionnels, la Fête de la Musique célèbre la musique vivante et met en valeur la diversité des pratiques musicales. En un mot, elle rassemble !

C'est dans cet esprit que la ville de Sèvres, en partenariat avec la SUM, vous invite à partager ce moment festif.

Trois scènes seront installées en trois lieux de la ville : dans la cour d'honneur de l'Hôtel de ville, sur la place Pierre-Brossolette et nouveauté cette année, dans le parc de Brimborion. Ceci sans compter les autres scènes, d'initiative privée, qui seront proposées dans la ville.

Au programme, du rap, de la soul, du rock mais aussi la présence d'une chorale et de la musique traditionnelle chinoise. Il y en aura pour tous les goûts !

SÈVRES

HAUTS-DE-SEINE

Plus de renseignements sur
www.sevres.fr

SÈVRES

HAUTS-DE-SEINE

FÊTE DE LA MUSIQUE

21 06

3 LIEUX, 3 SCÈNES !

MARDI 21 JUIN À PARTIR DE 18 H 30

PROGRAMME

SUM

3 LIEUX, 3 SCÈNES !
PROGRAMME DE LA FÊTE DE LA MUSIQUE

COUR DE L'HÔTEL DE VILLE

18h30 - 18h55
Atelier Rock SUM
Rock

19h15 - 20h00
Akata Kolo Orchestra
Afrobeat

20h15 - 20h50
Victor Pedro
Pop

21h05 - 21h25
Mardiphtong
Chorale

21h40 - 22h20
Les Voix des Bruyères
Chorale Jazz

22h35 - 23h15
Soul Ki Peut
Soul / Groove

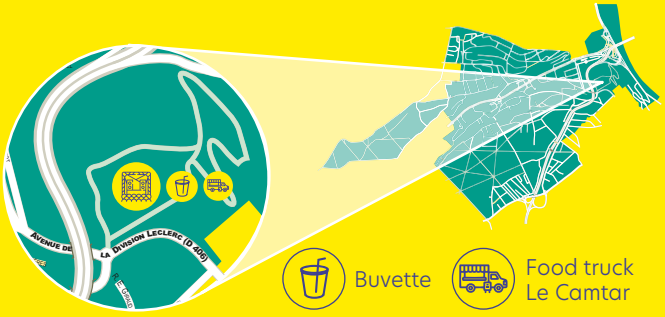

PARC DE BRIMBORION

18h35 - 18h40
Martin de Loye
Musique traditionnelle chinoise

18h55 - 19h30
We Project
Atelier Rock adulte de la SUM

19h45 - 20h15
Les Baltrink'
Punk

20h30 - 21h10
Un homme et une femme...Et une guitare
Ciné duo

21h25 - 21h40
La LT
Rap

21h45 - 22h00
Ilouyoup
Rap

22h00 - 22h20
Pvrvnoïd
Rap

22h20 - 22h50
Mahdiyung-legend
Rap

22h50 - 23h30
Copilote
Rap

23h30 - 00h30
Jayvee
Électro

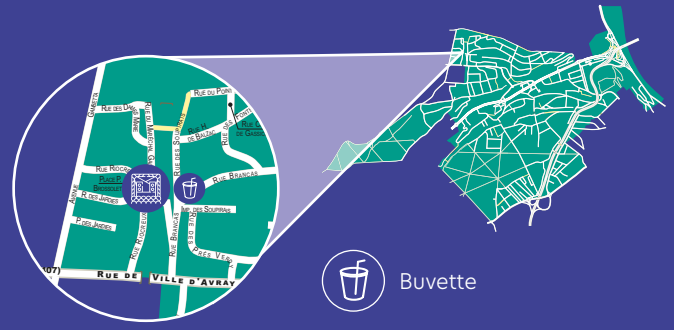

PLACE PIERRE-BROSSOLETTE

19h00 - 19h25
Atelier Rock SUM 2
Rock

19h35 - 20h15
V.A.L X Kalopsia
Pop Rock

20h30 - 21h10
The Sevrians
Rock

21h25 - 22h05
Qwarcs
Rock / Funk

22h20 - 23h00
Alice and The Rabbits
Pop Rock

23h10 - 23h50
Qualia
Métal alternatif